

Handleiding extractieprocedure FysioRoadmap

In deze handleiding staat beschreven hoe u de extractie van uw gegevens naar het Nivel kunt realiseren.

Deelname cliënt

Cliënten worden geïnformeerd middels de poster en flyers. Nieuwe cliënten worden automatisch meegenomen in de extractie. Als een cliënt bezwaar heeft dat zijn gegevens worden doorgestuurd naar het Nivel, dient u in de anamnesekaart het veld *Patiënt maakt bezwaar tegen versturen van gegevens naar derden* aan te vinken.

Extractie uitvoeren

Stap 1 Ga naar *Statistiek en Overzichten* → *Data aanlevering* → *NIVEL*

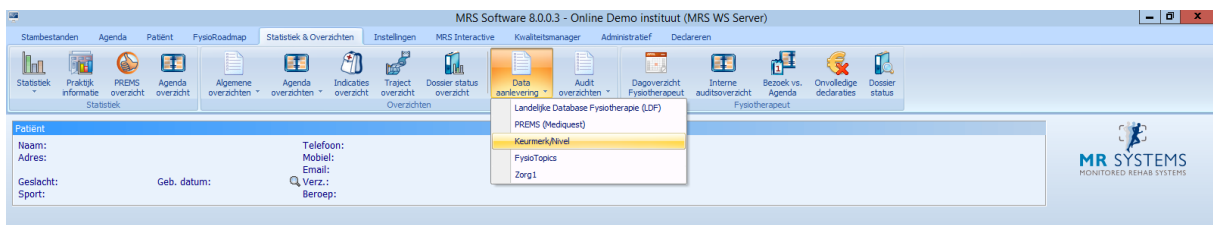

Stap 2 Klik op *Bereken*. De dataverzameling kan enkele minuten duren.

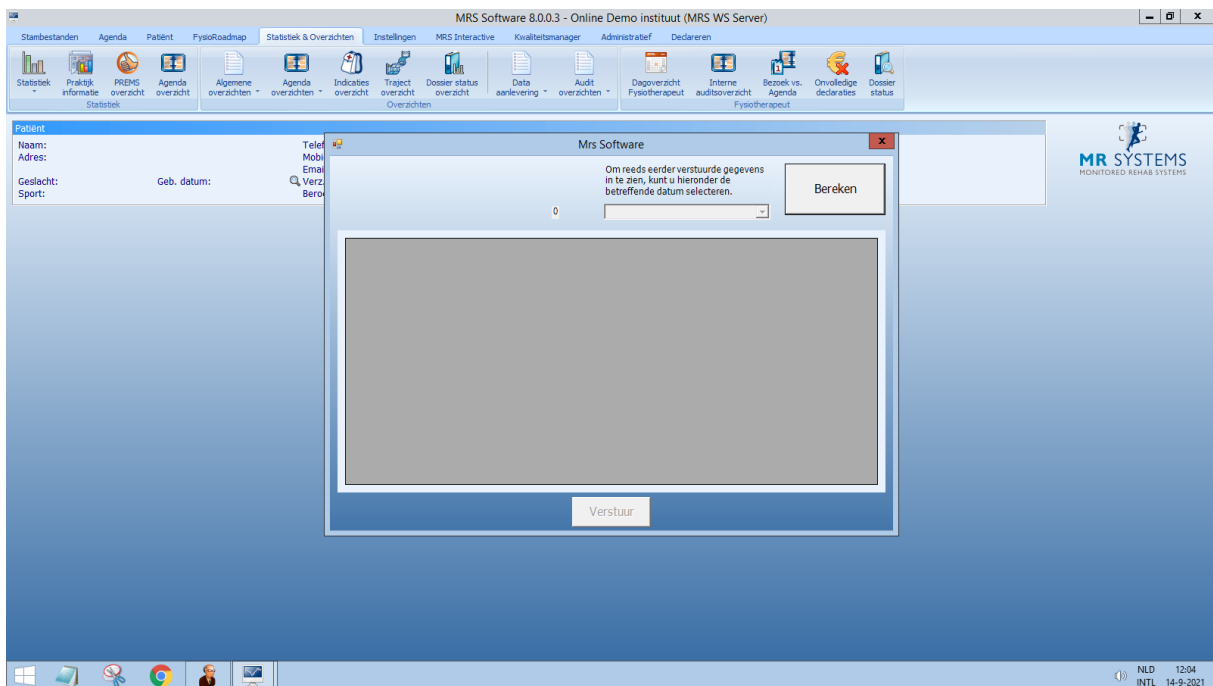

U krijgt nu een overzicht te zien van alle cliënten waarvan het dossier wordt verstuurd. Door middel van dubbelklik kunt u deze gegevens controleren en eventueel verwijderen. Dit kan alleen als u de behandelaar bent van dit dossier.

Stap 3 Klik op *Verstuur*

Mochten er problemen zijn bij het maken van de extractie, dan horen wij dat graag zo snel mogelijk. Middels Teamviewer kunnen wij meekijken met uw computer en waar nodig ondersteunen.

U kunt ons bereiken via mrsinfo@dih.com of via telefoon nummer 023 201 0248

U ontvangt binnen enkele dagen een ontvangstbevestiging per email.